



2023 VOLVO FL D8 4X2R WELAKI

CHF 157'000

500 Km, Euro 6, 280 PS, Schaltgetriebe, FL D8 4x2R
Welaki , 15/02/2023, Klimaanlage, 4x2

Durim Berisha

Verkauf Oberhasli

T: +41 79 685 11 22

M: +41 44 925 11 22

M: sales@trucktrade.com

WhatsApp

Standort

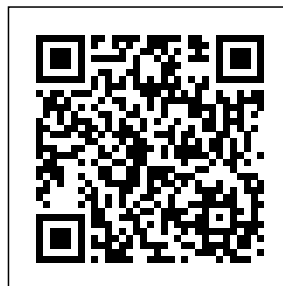

SKU: 24000C

Kategorien: Absetzkipper, Lastwagen

BESCHREIBUNG

HAUPTMERKMALE / FL D8 4X2R WELAKI

Interne Referenz

24000C

Fahrzeugmodell

FL D8 4x2R Welaki

Produktkategorie

Lastwagen, Absetzkipper

Kilometerstand

500 km

Getriebeart

Schaltgetriebe

Abgasnorm

Euro 6

Inverkehrssetzung

15/02/2023

letzte MFK oder TÜV

15/03/2023

Kraftstoff

Diesel

Zylinder

6

Allgemeiner Fahrzeugzustand

neu

Antriebsleistung

280 PS

Aufhängung

Stahl-Luft

FAHRERHAUS

Anzahl Sitze

2

Kabinengrösse

Tageskabine

Klimaanlage

Klimaanlage

Fahrzeugausstattung

Zentralverriegelung, Elektrische Fenster, Elektrische Spiegel, Sitzheizung, Radio, CD Player, USB Schnittstelle, Bluetooth, Freisprechanlage, Navigationssystem, ABS, ESP, Tempomat, Differenzialsperre

ACHSEN & BEREIFUNG

Anzahl Achsen

2

Achsenkonfiguration

4x2

Achse 1

315 / 80 R 22.5 / 25mm , Scheibenbremsen, Blattfederung

Achse 2

315 / 80 R 22.5 / 25mm , Luftfederung

GEWICHTE & MASSE

Fahrzeugbreite

2550 mm

Fahrzeugradstand

3800 mm

AUFBAU

Aufbauhersteller

HYVA

Aufbaumodell

Welaki

Aufbauherstellungsjahr

2023

Aufbauausrüstung

Kabinensteuerung, Nebenantrieb

HAUPTMERKMALE / FL D8 4X2R WELAKI

| | |
|-----------------------------|-------------------------|
| Interne Referenz | 24000C |
| Fahrzeugmodell | FL D8 4x2R Welaki |
| Produktkategorie | Lastwagen, Absetzkipper |
| Kilometerstand | 500 km |
| Getriebeart | Schaltgetriebe |
| Abgasnorm | Euro 6 |
| Inverkehrssetzung | 15/02/2023 |
| letzte MFK oder TÜV | 15/03/2023 |
| Kraftstoff | Diesel |
| Zylinder | 6 |
| Allgemeiner Fahrzeugzustand | neu |
| Antriebsleistung | 280 PS |
| Aufhängung | Stahl-Luft |

FAHRERHAUS

| | |
|---------------------|---|
| Anzahl Sitze | 2 |
| Kabinengrösse | Tageskabine |
| Klimaanlage | Klimaanlage |
| Fahrzeugausstattung | Zentralverriegelung, Elektrische Fenster, Elektrische Spiegel, Sitzheizung, Radio, CD Player, USB Schnittstelle, Bluetooth, Freisprechanlage, Navigationssystem, ABS, ESP, Tempomat, Differenzialsperre |

ACHSEN & BEREIFUNG

| | |
|---------------------|--|
| Anzahl Achsen | 2 |
| Achsenkonfiguration | 4x2 |
| Achse 1 | 315 / 80 R 22.5 / 25mm , Scheibenbremsen, Blattfederung |
| Achse 2 | 315 / 80 R 22.5 / 25mm , Luftfederung |

GEWICHTE & MASSE

| | |
|------------------|---------|
| Fahrzeugbreite | 2550 mm |
| Fahrzeugradstand | 3800 mm |

AUFBAU

| | |
|------------------------|--------------------------------|
| Aufbauhersteller | HYVA |
| Aufbaumodell | Welaki |
| Aufbauherstellungsjahr | 2023 |
| Aufbauausrüstung | Kabinensteuerung, Nebenantrieb |

GALLERY IMAGES

TRUCKTRADE

KEEP ON ROLLIN

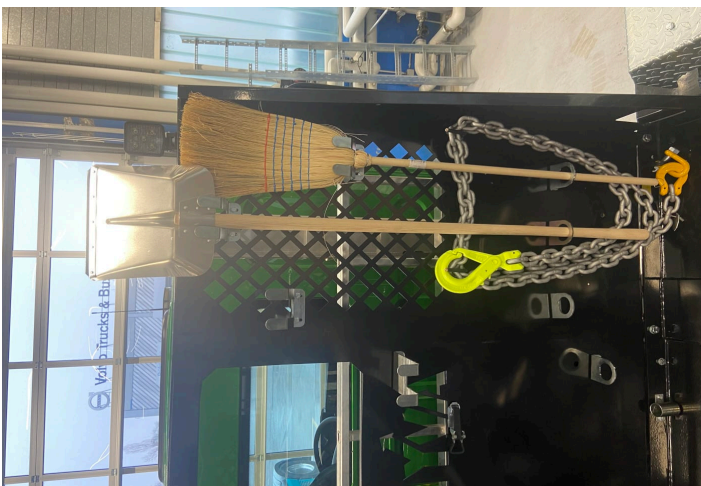

TRUCKTRADE

KEEP ON ROLLIN

