TRUCKTRADE

KEEP ON ROLLIN

2015 VOLVO FH-500 10X4R HAKEN (MOTOR DEFEKT)

Preis auf Anfrage

418915 Km, Euro 6, 500 PS, Vollautomat, FH-500 10x4R Haken (Motor Defekt), 06/03/2015, 10x4

Durim Berisha
Verkauf Oberhasli

T: +41 79 685 11 22
M: +41 44 925 11 22
M: sales@trucktrade.com

WhatsApp
Standort

SKU: 24340M
Kategorien: Hakengerät, Lastwagen

BESCHREIBUNG

HAUPTMERKMALE / FH-500 10X4R HAKEN (MOTOR DEFEKT)

Interne Referenz	24340M
Fahrzeugmodell	FH-500 10x4R Haken (Motor Defekt)
Produktkategorie	Lastwagen, Hakengerät
Kilometerstand	418915 km
Getriebeart	Vollautomat

Abgasnorm	Euro 6
Fahrgestellnummer	YV2 RT4 0G3 FB7 102 87
Stammnummer	313.517.482
Inverkehrssetzung	06/03/2015
letzte MFK oder TÜV	27/06/2023
Kraftstoff	Diesel
Hubraum in ccm	12777 ccm
Zylinder	6
Allgemeiner Fahrzeugzustand	sehr gut
Antriebsleistung	500 PS
Nachlaufachse	gelenkt, liftbar
Aufhängung	Stahl-Luft
Retarder / Intarder	1
Hydraulikanlage	Kipphydraulik

FAHRERHAUS

Anzahl Sitze	2

ACHSEN & BEREIFUNG

Anzahl Achsen	5
Achsenkonfiguration	10x4
Achse 1	385 / 65 R 22.5 / , Scheibenbremsen, Blattfederung
Achse 2	385 / 65 R 22.5 , Scheibenbremsen, Blattfederung
Achse 3	315 / 80 R 22. 5 , Luftfederung
Achse 4	315 / 80 R 22.5 , Luftfederung
Achse 5	385 / 65 R 22.5 , Luftfederung

GEWICHTE & MASSE

Gesamtgewicht	40000 kg
Leergewicht	16700 kg

Nutzlast	23300 kg
Fahrzeugbreite	2550 mm

AUFBAU

Aufbauhersteller	Moser
Aufbaumodell	Haken
Aufbauherstellungsjahr	2015
Aufbauausrüstung	Kabinensteuerung, Nebenantrieb

GALLERY IMAGES

VOLVO
Cab type
Approval number
Serial number
Process colour
1078025

BRIDGESTONE
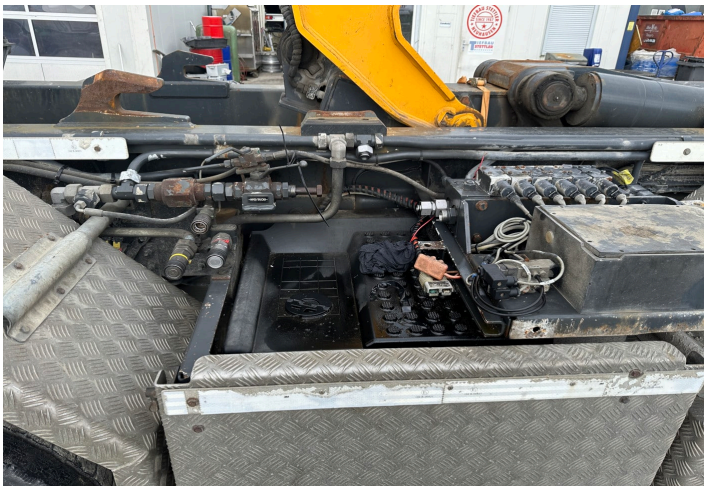
KEEP ON ROLLIN